CHÄSIMATT
WOHNUNG 3008 010201

Zimmer	2.5 inkl. Kellerabteil
Level	3
Nettomiete	CHF 1'590
Nebenkosten	CHF 130 pauschal
Bruttomiete	CHF 1'720

Wohnungstyp	1 - Eiche dunkel
Wohnfläche	66.1 m²
Aussenbereich	9.8 m²
Raumhöhe	2.4 m
Waschturm	Anschluss vorhanden

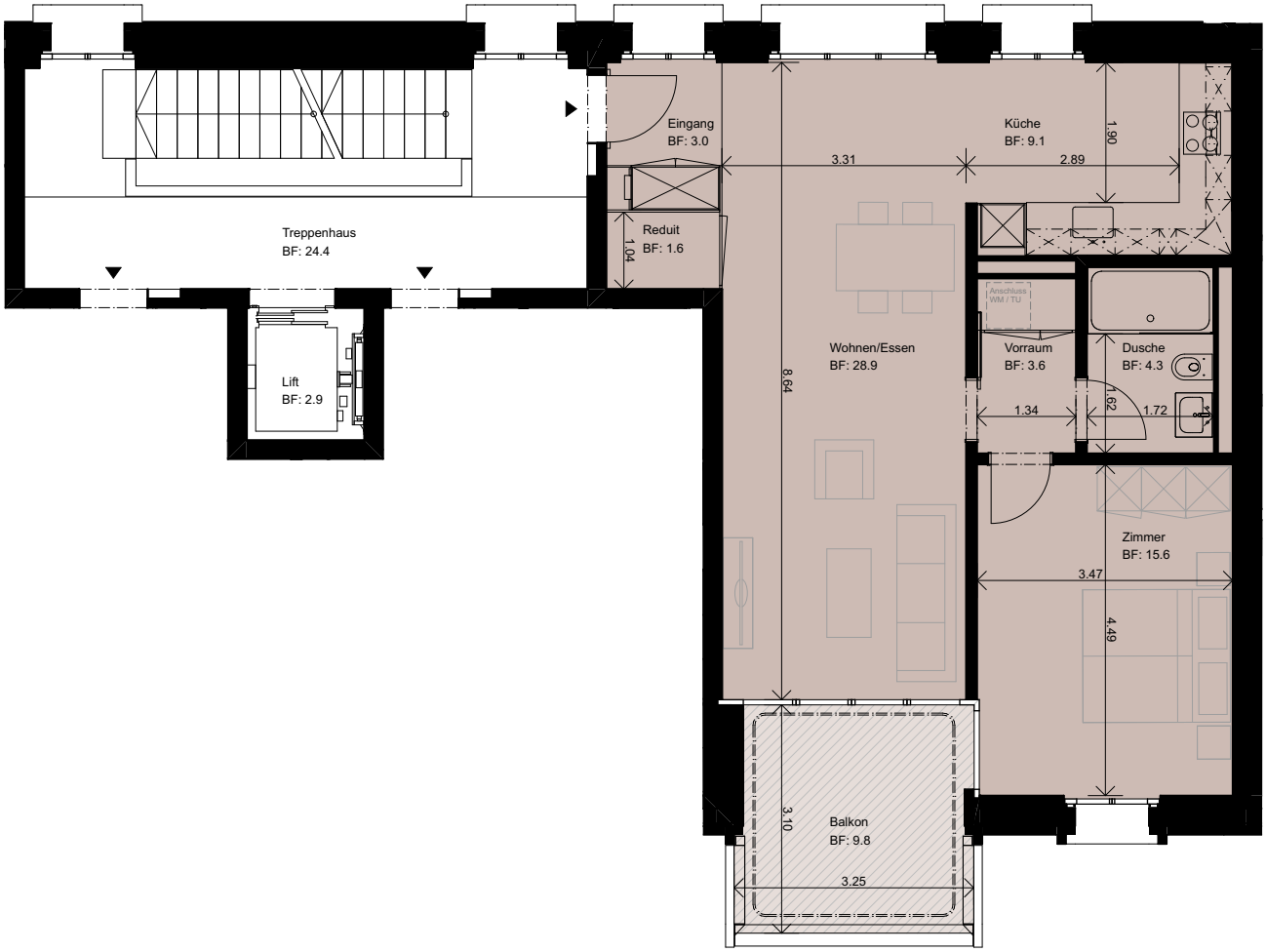

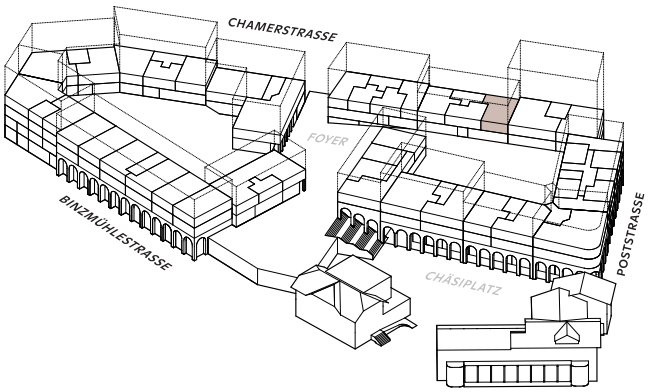

N

1 m

Die effektive Wohnfläche und Masse können von den Angaben in den Plänen um +/- 5cm abweichen. Änderungen vorbehalten.

CHÄSIMATT
WOHNUNGEN - HAUS 8
KURZBAUBESCHRIEB

Beispielbild Typ 1 - Eiche dunkel

Materialisierung
- Gemäss Detailbeschrieb

Küche
- Geräte: Induktionskochfeld, Backofen, Kühlschrank mit separatem Tiefkühler, Geschirrspüler, Dampfabzug

Nasszellen
- Duschtrennwand aus Glas
- Waschtisch mit Spiegelschrank und Unterbaumöbel

Entrée
- Garderobe mit Einbauschrank

Fenster / Balkontüren
- Holz-Metallfenster, 3-fach verglast, Innenseite gestrichen, Aussenseite Aluprofile
- Absturzsicherung: Staketengeländer

Sonnenschutz
- Fenster: Rollladen mit Kurbeln
- Balkon <3m²: Gelenkarmmarkise mit Kurbel
- Balkon >3m²: Aussenvorhänge
- Innenraum: Vorhangschienen

Aussenbereich
- Boden: Hartbeton
- Geschlossene Brüstung mit Geländerabschluss

Elektroinstallationen
- Glasfaseranschluss für Telefon, TV und Internet (Swisscom oder WWZ)
- Video-Türsprechanlage

Heizung
- Fussbodenheizung
- Heizwärme, erzeugt durch Wärmepumpe mit Erdsonden
- Im Sommer dient die Fussbodenheizung der sanften Kühlung (keine Klimaanlage, aber Temperaturabsenkung)
- Warmwassererzeugung über Abwasserwärmerückgewinnung

Kellerabteil
- Steckdose vorhanden

Waschen
- Anschluss vorhanden
- Waschküche im Level -1 zur Mitbenutzung (in Nebenkosten inbegriffen)

Tiefgarage
- Parkplätze (separater Mietvertrag)
- Ladestationen für Elektrofahrzeuge (auf Anfrage)
- Carsharing-Option (Elektroauto)

Gemeinschaftsnutzung
- Zentraler Postraum mit elektronischen Paketboxen, Gemeinschaftsräume, Bibliothek, Coworking Space, Grillstelle
- Grosszügiger Veloraum mit Waschstation, Werkbank und Steckdosen für Elektrovelos
- Kinderwagenraum im Level -2
- Hundewaschraum

Zusätzliche Mietmöglichkeiten
- Hobbyraum, Lagerraum
- Hochbeet auf dem Dachgarten

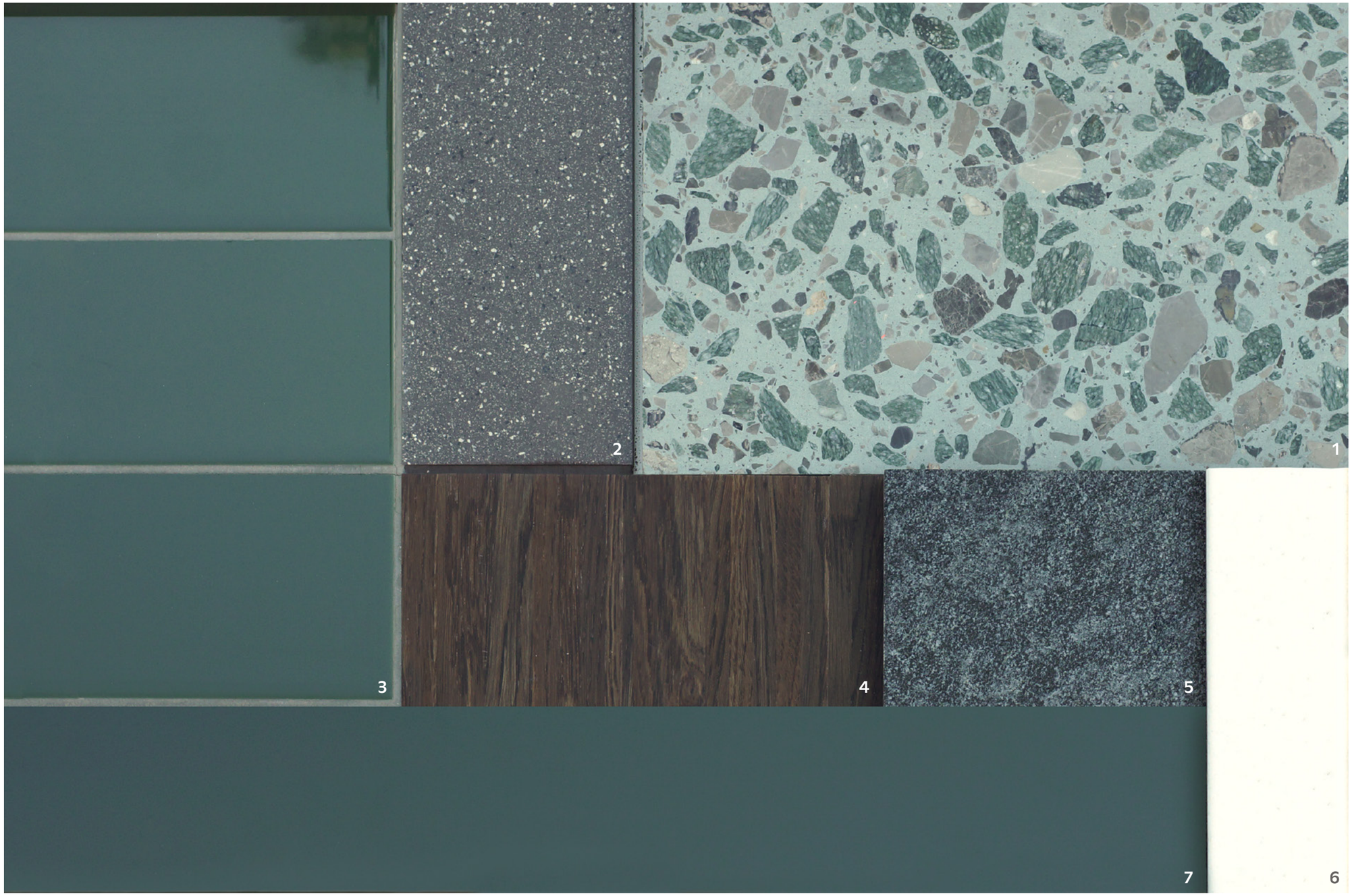

KURZBAUBESCHRIEB

TYP 1
EICHE DUNKEL

Treppenhaus/Eingangsbereich

1 Boden: Kunststeinplatten oder Hartbeton aus dem Treppenhaus

Wohn- und Schlafbereich

4 Boden: Klötzli Parkett
Eiche geräuchert
Matt versiegelt

8 Innenwände: Abrieb Positiv 1.5mm

9 Aussenwände: Abrieb Negativ 3.0mm

Badezimmer

2 Boden: Keramikplatten

3 Wände: Keramikplatten

Küche

2 Boden: Keramikplatten

5 Arbeitsplatte: Naturstein

6 Rückwand: Keramikplatten

7 Küchen-Front: Kunstharz

Decke

Beton Roh

Treppenhauswände

Beton Roh